笠付　ACT6 -S（3000K)全17サイズ 仕様図

ACT6-S　製品図

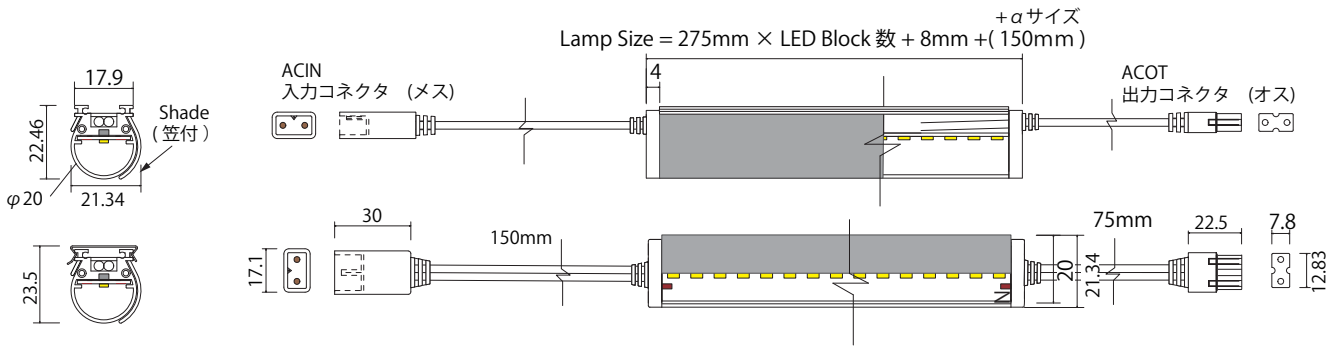

笠を正面として左側入力メスコネクタの場合
ACT6-S_L　(←基本：指定なき場合)

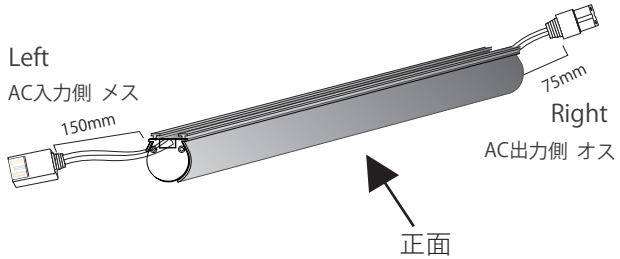

※入力（メス）を右にした場合は ACT6-S_R

製品仕様

ELPHOS LED　品番：ACT6-S（AC100V_ダイレクトIC採用LEDバーランプ）
入力電圧:AC100V ／　平均演色評価数：Ra80以上　／　最大連結長さ:15m ／屋内専用

LED品名	ランプサイズ	LED間隔(㎜)	LED個数	色温度(K)	全光束(lm)	全光度(cd)	消費電力(W)
ACT6-S_2358	2358	6.875+7.5	340	3000(±100)	3651	1343	43.4
ACT6-S_2208	2208	6.875	320	3000(±100)	3411	1255	40
ACT6-S_2083	2083	6.875+7.5	300	3000(±100)	3224	1186	38.4
ACT6-S_1933	1933	6.875	280	3000(±100)	2985	1098	35
ACT6-S_1808	1808	6.875+7.5	260	3000(±100)	2797	1029	33.4
ACT6-S_1658	1658	6.875	240	3000(±100)	2558	941	30
ACT6-S_1533	1533	6.875+7.5	220	3000(±100)	2370	872	28.4
ACT6-S_1383	1383	6.875	200	3000(±100)	2132	784	25
ACT6-S_1258	1258	6.875+7.5	180	3000(±100)	1943	715	23.4
ACT6-S_1108	1108	6.875	160	3000(±100)	1706	628	20
ACT6-S_983	983	6.875+7.5	140	3000(±100)	1516	558	18.4
ACT6-S_833	833	6.875	120	3000(±100)	1279	471	15
ACT6-S_708	708	6.875+7.5	100	3000(±100)	1089	401	13.4
ACT6-S_558	558	6.875	80	3000(±100)	853	314	10
ACT6-S_433	433	6.875+7.5	60	3000(±100)	662	244	8.4
ACT6-S_283	283	6.875	40	3000(±100)	427	157	5
ACT6-S_158	158	7.5	20	3000(±100)	235	87	3.4

＊消費電力値(W)およびその値はJIS規格の測定方法による。
＊仕様は予告なく変更することがありますので予めご了承ください。

AC100V ２線式　位相調光可能

OPTION

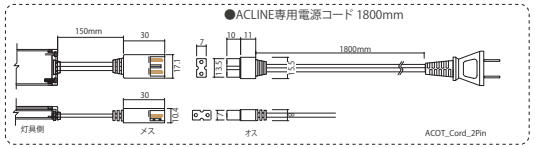

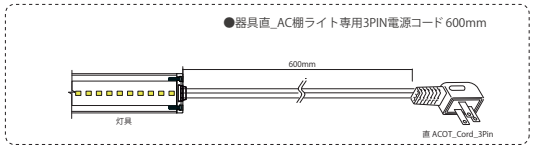

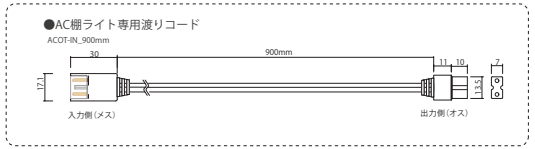

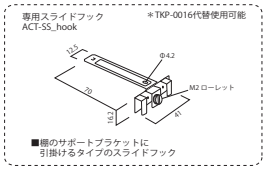

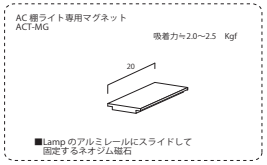

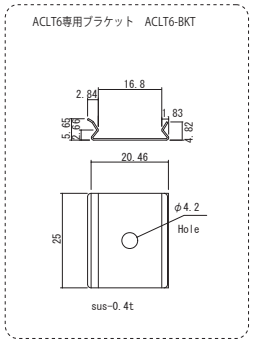

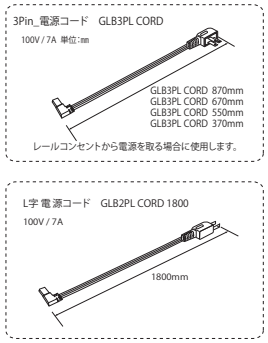

Drawing name	Drawing number	SCALE	Size
			A4

http://www.gloryad.jp/
Digital S&D Total Solution Company
GLORY Co.,LTD.
GLORY Bldg. 4-23-25, Ukima,
Kita-ku,Tokyo,115-0051,Japan

Important Notice

Drawn	Designed	Checked	Approved

Date 2021/10/27
Draft_Design
No. 1/1